



Pariätische Altenhilfe

HAUS AM WIESENWEG PULLACH

Senioren- und Pflegeeinrichtung

GUT VERSORGT – ALLES UNTER EINEM DACH

Fühlen Sie sich wie daheim im Haus am Wiesenweg in Pullach! Die Senioren- und Pflegeeinrichtung befindet sich im Isartal an der Stadtgrenze zu München-Solln, bis zum S-Bahnhof sind es nur wenige Gehminuten. In der Einrichtung des Paritätischen finden Menschen aller Pflegegrade ein liebevolles Zuhause, in dem sie professionelle Altenpflege erfahren. Unser modernes Haus verfügt über

fünf Wohnbereiche. Für Menschen, die an Demenz mit Weglaufgefährdung erkrankt sind, bieten wir einen beschützten Wohnbereich mit 18 Einzelzimmern, einem Zweibettzimmer und einem eigenen Garten. Alle unsere Bewohnerinnen und Bewohner werden professionell und liebevoll umsorgt und genießen die ihrem Pflegebedarf entsprechend größtmögliche Autonomie und Selbstständigkeit.

”

*Vertrauen Sie uns,
wir kümmern uns!*

MARKUS STROH
DIENSTSTELLENLEITER

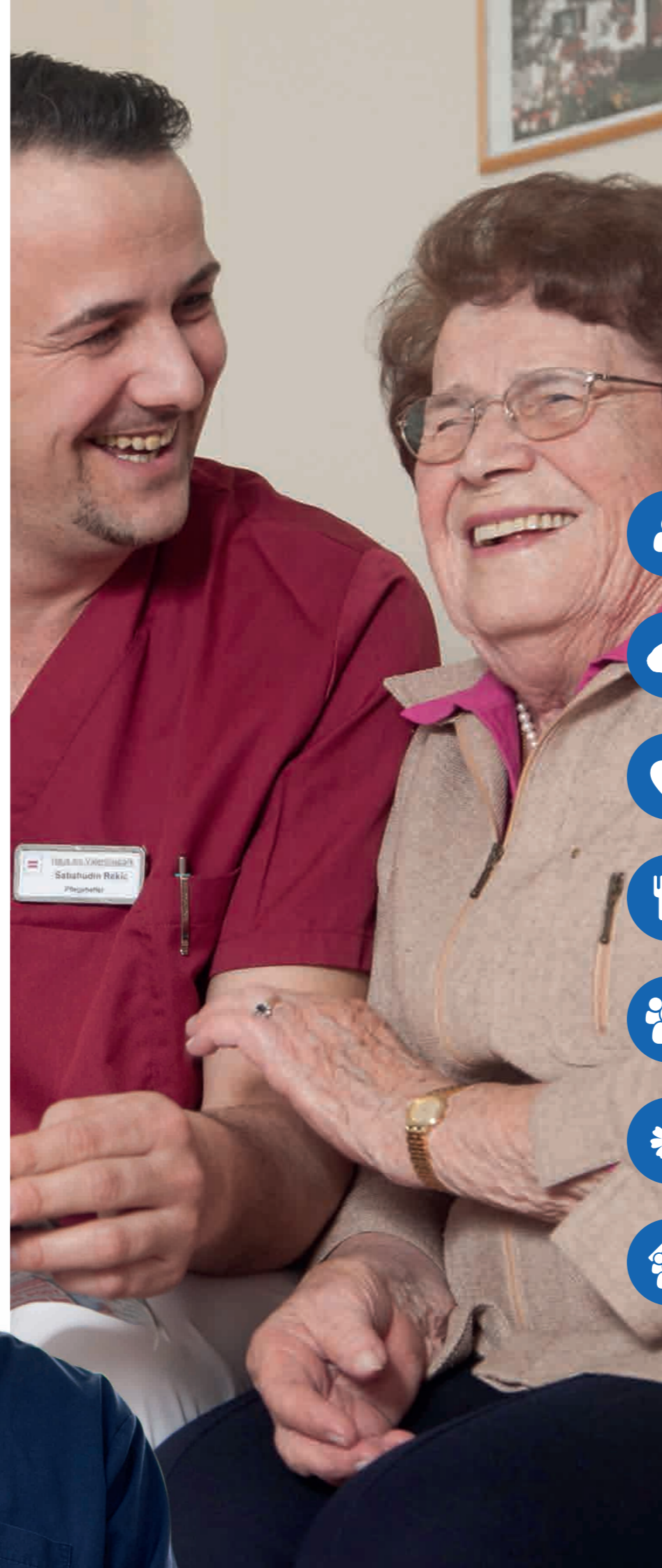

AUF EINEN BLICK:



Größtmögliche Autonomie und Selbstständigkeit



Professionelle und sichere stationäre Pflege, Kurzzeit- und Verhinderungspflege



Respekt- und liebevoller Umgang



Hauseigene Küche und Café mit Sonnenterrasse



Gemeinschaft mit anderen und aktivierende Freizeitbeschäftigungen



Parkanlage und beschützter Garten



Beschützende gerontopsychiatrische Pflegeabteilung



”

*Mein Rückzugsort
ist mir sehr wichtig!*

BESONDERS GUTE KÜCHE!

Im Haus am Wiesenweg genießen Sie Vollpension mit Zwischenmahlzeiten und Getränken, aus unserer bekannt guten hauseigenen Küche! Das Essen wird täglich frisch zubereitet und wird Ihnen in Ihrem Zimmer oder in den Gemeinschaftsräumen serviert.

Für das Mittagessen stehen täglich zwei Menüs zur Wahl, besondere Diäten und Wünsche werden prinzipiell berücksichtigt. Das Café im Foyer ist regelmäßig geöffnet und wird mit einer Auswahl an Kuchen beliefert.

Wir wünschen guten Appetit!

”

*„In Gesellschaft
schmeckt's mir gleich
noch mal so gut.“*

AUTONOMIE UND SELBSTSTÄNDIGKEIT

Die 100 Einzelzimmer und 20 Doppelzimmer (zum Beispiel für Ehepaare) im Haus am Wiesenweg sind barrierefrei mit eigenem behindertengerechtem Duschbad, Telefon, WLAN- und Kabelanschluss sowie Notfallanlage ausgestattet und teilmöbliert. Unsere Zimmer sind in der Größe und im Grundriss unterschiedlich.

Manche Zimmer haben einen Balkon oder einen Wintergarten und ab der vierten Etage haben die Südzimmer einen wunderschönen Bergblick. Um das Zimmer nach Ihrem Geschmack wohnlich einzurichten, freuen wir uns, wenn Sie eigene Möbel mitbringen.



GEBORGENHEIT, SICHERHEIT UND FÜRSORGE

PROFESSIONELLE UND LIEBEVOLLE PFLEGE

Bei uns sind pflegebedürftige ältere Menschen genau richtig! Im Haus am Wiesenweg legen wir besonderen Wert auf die aktivierende Pflege. Unsere Fachkräfte unterstützen je nach Pflegegrad bei der Alltagsbewältigung. Sie fördern dabei stets die Erhaltung der größtmöglichen Selbstständigkeit. Vertrauen Sie dabei auf unsere Fachqualifikationen, unsere jahrelange Erfahrung und unser Einfühlungsvermögen.

KURZZEITPFLEGE

Damit Sie im Bedarfsfall, z. B. nach einem Krankenhausaufenthalt oder Urlaubszeit Ihrer Angehörigen, schnell und unbürokratisch bei uns einziehen können, halten wir speziell für Sie eingestreute Kurzzeitpflegeplätze vor.

WIR BIETEN PFLEGE UND BETREUUNG NACH WUNSCH

- Vollstationäre Pflege
- Beschützte, gerontopsychiatrische Pflege
- Kurzzeitpflege
- Verhinderungspflege
- Genesungspflege nach Krankenhausaufenthalt



BESCHÜTZENDE GERONTOPSYCHIATRISCHE ABTEILUNG

Für Bewohnerinnen und Bewohner mit kognitiven Einschränkungen, z. B. die Hinlauftendenz, besteht die Möglichkeit zur Entfaltung der Bedürfnisse durch das Wohnen in dem beschützten Wohnbereich mit Zugang in einen beschützten Gartenbereich. Unsere gerontopsychiatrische Pflege unterstützt pflegebedürftige Menschen dabei, trotz ihres Hilfebedarfs ein möglichst selbstständiges und selbstbestimmtes Leben zu führen. Durch die Umsetzung gerontopsychiatrischer Fachkonzepte und mit geschulten Fachkräften unterstützen wir die Bewohnerinnen und Bewohner bei der Bewältigung der täglichen Aktivitäten.

GEMEINSCHAFT, SPASS UND AKTIVITÄT

FREIZEITAKTIVITÄTEN

Eine aktivierende Freizeit fördert die mentalen und körperlichen Fähigkeiten und macht Spaß! Unseren Bewohnerinnen und Bewohnern bieten wir die Möglichkeit zu einem selbstbestimmten Alltag, der die notwendige Pflege integriert. Sie können sich zurückziehen oder bei Interesse an gesellschaftlichen Nachmittagen oder Abenden teilnehmen. Unsere Ergo- und Beschäftigungstherapeuten*innen, Sozialpädagogen*innen sowie unser gerontopsychiatrisch geschultes Pflegepersonal sind dafür ausgebildet, für jeden ein passendes individuelles Angebot zu finden.

UNSERE ANGEBOTE

- Feiern von jahreszeitlichen Festen
- Konzerte
- Tanztee
- Lichtbildervorträge
- Gymnastik
- Sitztanz
- Gedächtnistraining
- Singen
- Literaturkreis
- Kreatives Gestalten
- Spielenachmittag
- Tierbesuchsdienst
- Gottesdienste
- Ausflüge



”
*Hier ist richtig was los –
wenn ich es möchte.*



EHRENAMT-BESUCHSDIENST

Die „Grünen Damen und Herren“ sind Ehrenamtliche, die in unserem Haus Bewohner und Bewohnerinnen besuchen und betreuen. Außerdem veranstalten sie mittwochs – im Wechsel mit der Nachbarschaftshilfe – Ausflugsfahrten, organisieren Kleidermärkte oder Feste und helfen, wo sie gebraucht werden.

SO FINDEN SIE ZU UNS

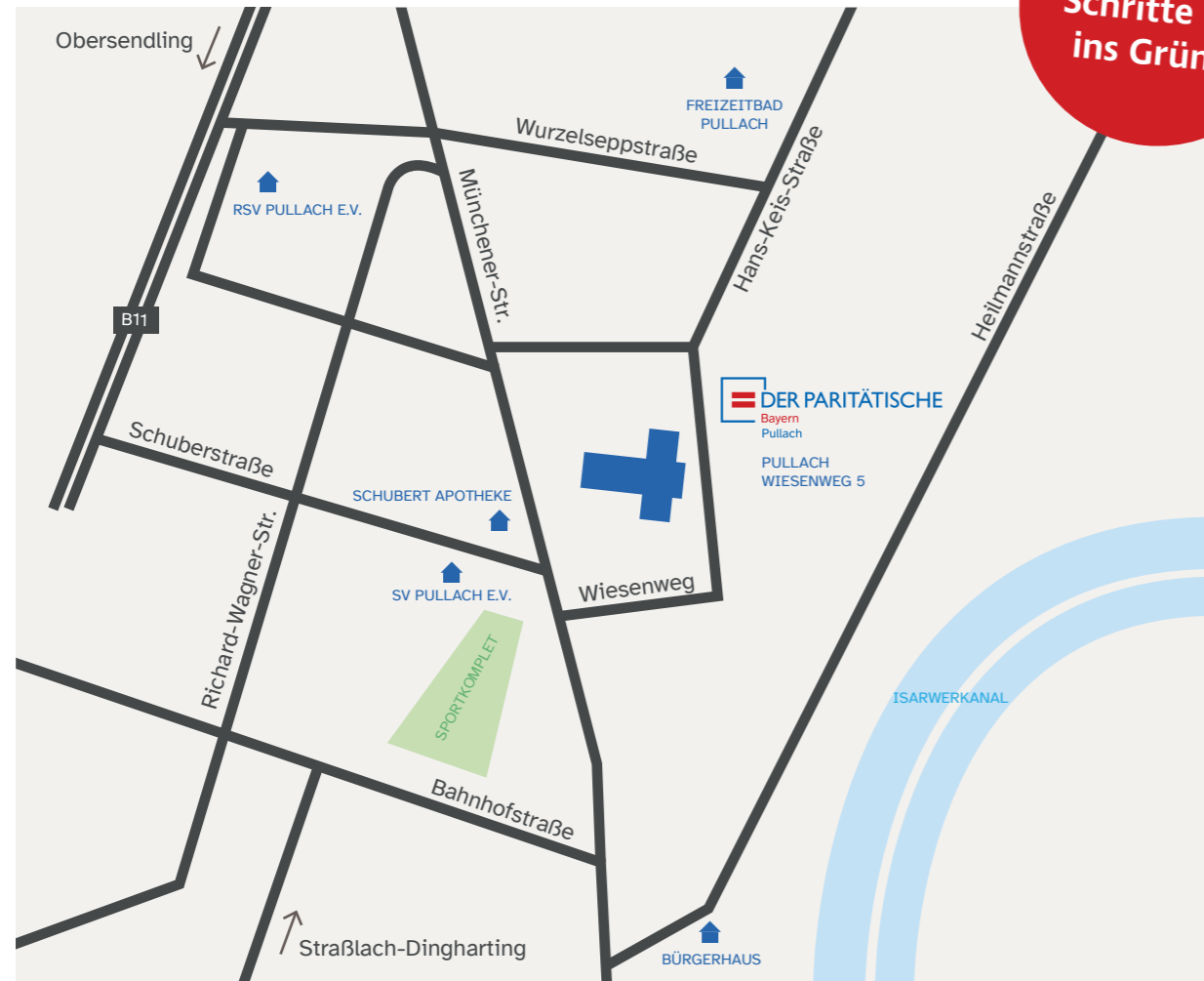

Nur ein paar Schritte bis ins Grüne

LEITBILD DER PARITÄTISCHEN ALTENHILFE

Der Paritätische Wohlfahrtsverband, Landesverband Bayern e. V. ist ein Spitzenverband der Freien Wohlfahrtspflege. Unter seinem Dach haben sich ca. 800 Mitgliedsorganisationen aus allen Bereichen der sozialen Arbeit zusammengeschlossen: Sie tragen die Idee der Parität, der Gleichwertigkeit aller Menschen, in die Gesellschaft und verwirklichen diese. Ehrenamtliches Engagement und professionelles Handeln für Menschen und Initiativen, die Hilfe und Unterstützung benötigen, sichern den sozialen Anspruch des Paritätischen.



Ein **Zuhause** bieten



Individualität pflegen



Wertschätzender Umgang



Professionell arbeiten



Wirtschaftlich handeln



Gesundheit fördern



DIETER PFLAUM
GESCHÄFTSFÜHRER

PARITÄTISCHE WERTE



Vielfalt, Offenheit und **Toleranz** sind unsere paritätischen Grundprinzipien. Damit stellt die Paritätische Pflege den einzelnen Menschen in den Mittelpunkt und berücksichtigt individuelle Wünsche und Bedürfnisse. Neben der Achtung der Individualität legen wir besonders Wert auf größtmögliche Selbstständigkeit.





GERNE SIND WIR PERSÖNLICH FÜR SIE DA!

Gemeinnützige Paritätische Altenhilfe GmbH Pullach
Haus am Wiesenweg
Wiesenweg 5
82049 Pullach

 Tel.: 089 744152-0
 hausamwiesenweg@paritaet-bayern.de
 www.hausamwiesenweg.de

Für weitere Infos
bitte QR-Code scannen

